08. Oktober 2023 – Vernissage zur Ausstellung mit Bildern des Surrealisten, Malers und Antifaschisten Victor Bauer (1902 – 1959)

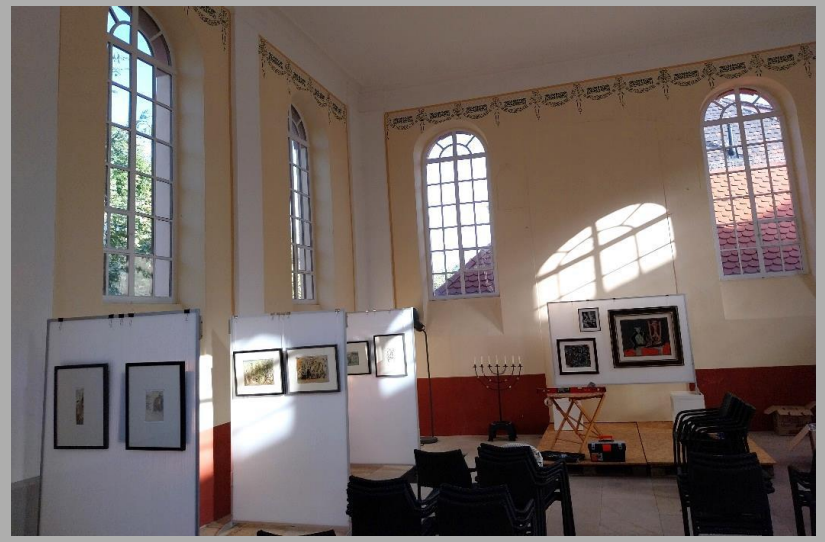

Der Galerist Helmut Dreiseitel aus Köln führt in Künstler und Kunstwerke ein

Freundeskreis
ehemalige
Deidesheimer
Synagoge e.V.

Im Rahmen des diesjährigen „Kultursommers 2023 westwärts“ präsentieren wir eine

Ausstellung mit Bildern des Surrealisten, Malers und Antifaschisten Victor Bauer (1902 - 1959)

Die Ausstellung ist geöffnet vom 8. Oktober bis zum 22. Oktober 2023 jeweils

Freitag 17:00 - 19:00 Uhr

Samstag 14:00 - 18:00 Uhr

Sonntag 12:00 - 17:00 Uhr

Vernissage, Sonntag 08.10.23, 11:00 Uhr

Der Galerist Helmut Dreiseitel (Köln) wird im Rahmen der Vernissage in Person und Werk Victor Bauers einführen.

Ehemalige Deidesheimer Synagoge
Bahnhofstraße 19 / Oswald-Hugo-Feis-Platz
www.synagoge-deidesheim.de

Gefördert vom
https://kultursommer.de

KULTUR SOMMER RHEINLAND PFALZ

Eintritt frei, Spenden erbeten

V.i.S.d.P.: Georg Maybaum, Deidesheim – georg.maybaum@hawk.de

Der Surrealist, Maler und Antifaschist Victor Bauer auf dem Weg nach Westen

Im Kontext des „Kultursommers 2023 westwärts“ möchten wir das Leben und das Werk des Künstlers Victor Bauer in einen neuen, aktuellen Zusammenhang stellen.

Victor Bauer wurde 1902 in Wien geboren, zog 1912 nach München, wo er sich in Zeiten der Räterepublik politisch engagierte. Nach der Rückkehr schloss er in Wien seine Schulausbildung ab, begann das Studium der Schönen Künste und immatrikulierte sich an der medizinischen Fakultät.

Victor Bauers Studienaufenthalte in Russland, Griechenland, Frankreich und Italien begleiteten seinen weiteren Werdegang.

In Frankreich schließt Victor Bauer sich 1942 der Résistance an, wird denunziert, verhaftet und in Italien zum Tode verurteilt; das Urteil wird aber wegen des Sturzes Mussolinis nicht vollstreckt.

Im Nachkriegsfrankreich beschäftigt sich Victor Bauer mit der Malerei, Restaurierungsarbeiten und Ausstellungen.

Er verstirbt 1959 in seiner Wahlheimat Nizza.

In der Veranstaltungsreihe zum diesjährigen Kultursommer folgen

die Lesung von Bettina Wohlfarth aus ihrem Roman „Wagfalls Erbe“ über einen deutschen Maler im von den Nazis besetzten Paris, Samstag, 14. Oktober 2023, 19 Uhr und

ein Vortrag von Georg Maybaum zur historischen Einordnung, Finissage, Sonntag, den 22. Oktober 2023, 19 Uhr.

Wir danken dem Kultursommer 2023 für die Unterstützung dieser Veranstaltungen!

Der Freundeskreis ehemalige Deidesheimer Synagoge e.V.

Wir freuen uns auf Ihren Besuch!

KULTUR SOMMER RHEINLAND PFALZ

V.i.S.d.P.: Prof. Dr.-Ing. Georg Maybaum, Deidesheim – georg.maybaum@hawk.de / 0177 384 27 21